



**PRUEBA ÚNICA DE INGRESO A RESIDENCIAS  
INSTRUCTIVO E INFORMACION PARA ASPIRANTES  
Noviembre 2023**

**1. Aspectos generales de la prueba y el ordenamiento final**

- a. Según lo estipulado por la Facultad de Medicina de la UdelaR, esta prueba será escrita, única, de carácter no eliminatorio, compuesta por preguntas de opción múltiple, sobre el temario oportunamente publicado. El fallo del Tribunal será inapelable.
- b. La prueba constará de 100 preguntas de puntaje único que se utilizarán como método de ordenamiento inicial y 30 preguntas de puntaje variable que se utilizarán como mecanismo de desempate en los casos que corresponda. Cada pregunta tendrá explicitado su puntaje
- c. Si luego de corregidas las preguntas de puntaje variable persisten empates se recurrirá a la escolaridad para definir el ordenamiento, siempre y cuando todos los aspirantes del desempate provengan de la misma universidad. En caso de que las escolaridades de todos los aspirantes de un desempate contengan el puntaje de Promedio General y el puntaje de Promedio de Aprobaciones, se utilizarán en ese orden. En caso de que el empate persista, se procederá al sorteo para desempate.
- d. En caso de que al menos un aspirante de un empate provenga de diferente universidad y por tanto se presenten diferentes escolaridades, se procederá al sorteo para desempate. Se sorteará uno a uno el puesto en el ordenamiento. Si en algún momento persisten por sortear aspirantes que proceden de la misma universidad, se tomará en cuenta la escolaridad.

## 2. Formato de la prueba y normas generales

- a. La prueba durará **4 horas**, sin prorrogas.
- b. Durante la prueba los concursantes **NO** puede hacer uso de teléfono celular, ni portar relojes inteligentes.
- c. La prueba contiene preguntas referidas a situaciones clínicas (viñetas) y preguntas sobre enunciados breves. En ambos casos se trata de preguntas de opción múltiple con cuatro opciones posibles de respuesta y de las cuales **solo una es correcta**.
- d. La prueba está confeccionada en 4 versiones A,B,C y D. Las cuatro versiones contienen las mismas preguntas, pero en diferente orden y diferentes órdenes de opciones.
- e. Usted recibirá un documento-librillo con las preguntas, y DOS (2) planillas donde deberá marcar sus respuestas. **Debe usar lapicera o bolígrafo negro o azul** y seguir las instrucciones al pie para su llenado ( VER MAS ADELANTE)
- f. Una vez que finalice la prueba y/o cumplido el tiempo el aspirante deberá permanecer sentado en su lugar y levantar la mano para indicar que ha terminado. Los docentes encargados recibirán la Planilla 1 y Planilla 2 en sobres/cajas correspondientes.
- g. Una vez iniciada la prueba **los docentes no responderán ninguna pregunta**, por lo que cualquier duda debe ser evacuada previo al inicio de la prueba.

### 3. LLENADO E IDENTIFICACION DE LAS PLANILLAS DE RESPUESTAS

- a. Las respuestas deberán ser llenadas en las dos planillas correspondientes. **En la primera planilla marcará las respuestas de las preguntas 1 al 100, y en la segunda, las respuestas de eventual desempate, 1 al 30.**
- b. Debe utilizar **lapicera, birome o marcador de punta fina de color negro o azul**. No utilizar lápiz de grafo.
- c. Marcar relleno completamente el círculo de la opción seleccionada.
- d. Las planillas no podrán tener correcciones, tachaduras, aclaraciones, etc. En la figura 1 se muestra la forma correcta de marcar la planilla



Figura1: Forma correcta de marcar las planillas

- e. **Para una correcta identificación del aspirante, sus datos personales y los de la prueba deben estar incluidos en la planilla.** En el sector inferior encontrará un lugar a completar con los siguientes datos:

**NOMBRE:** completar con nombre y apellido.

**EXAMEN:** completar con la **letra de la versión** que se le asignó ( A, B, C o D) , y el número de **planilla 1 o 2.**

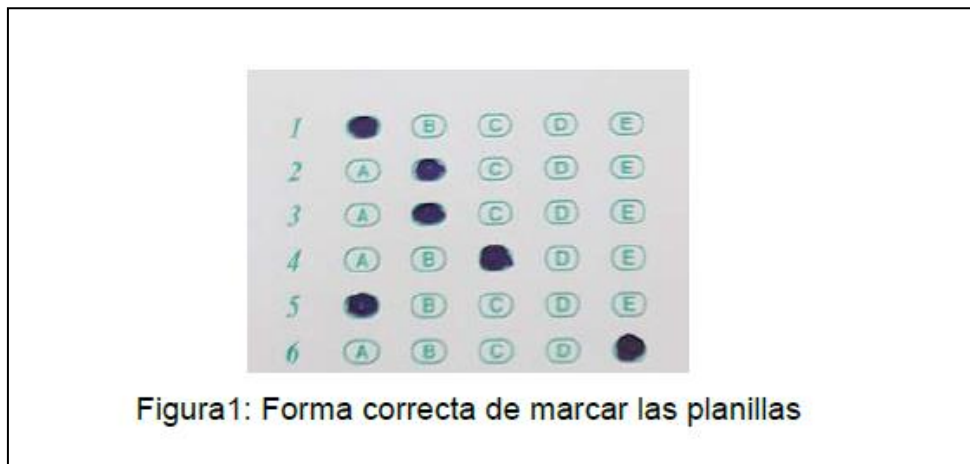
*Ejemplo: si a usted le tocó la versión A, la planilla conteniendo las primeras 100 respuestas debe decir A 1, y la planilla conteniendo las 30 respuestas de desempate debe decir A 2. (Figura 2)*

**FECHA DE LA PRUEBA:**

NOMBRE	MARÍA LOPEZ
EXAMEN	A 1
FECHA	3/11/23

Figura 2. Llenado de Nombre, Versión (letra) y Número de Planilla, Fecha

**CÉDULA DE IDENTIDAD:** En el cuadro correspondiente a la C.I. debe incluir los números y luego debajo marcar la casilla que corresponda (ver el ejemplo en la figura 3).

CEDULA DE IDENTIDAD							
1	6	5	2	4	3	9	8
<input type="radio"/>	<input type="radio"/>	<input type="radio"/>	<input type="radio"/>	<input type="radio"/>	<input type="radio"/>	<input type="radio"/>	<input type="radio"/>
<input checked="" type="radio"/>	<input type="radio"/>	<input type="radio"/>	<input type="radio"/>	<input type="radio"/>	<input type="radio"/>	<input type="radio"/>	<input type="radio"/>
<input type="radio"/>	<input type="radio"/>	<input type="radio"/>	<input checked="" type="radio"/>	<input type="radio"/>	<input type="radio"/>	<input type="radio"/>	<input type="radio"/>
<input type="radio"/>	<input type="radio"/>	<input type="radio"/>	<input type="radio"/>	<input checked="" type="radio"/>	<input type="radio"/>	<input type="radio"/>	<input type="radio"/>
<input type="radio"/>	<input checked="" type="radio"/>	<input type="radio"/>	<input type="radio"/>	<input type="radio"/>	<input type="radio"/>	<input type="radio"/>	<input type="radio"/>
<input type="radio"/>	<input checked="" type="radio"/>	<input type="radio"/>	<input type="radio"/>	<input type="radio"/>	<input type="radio"/>	<input type="radio"/>	<input type="radio"/>
<input type="radio"/>	<input type="radio"/>	<input type="radio"/>	<input type="radio"/>	<input type="radio"/>	<input type="radio"/>	<input type="radio"/>	<input type="radio"/>
<input type="radio"/>	<input type="radio"/>	<input type="radio"/>	<input type="radio"/>	<input type="radio"/>	<input type="radio"/>	<input type="radio"/>	<input checked="" type="radio"/>
<input type="radio"/>	<input type="radio"/>	<input type="radio"/>	<input type="radio"/>	<input type="radio"/>	<input type="radio"/>	<input type="radio"/>	<input checked="" type="radio"/>

Figura 3. Forma correcta de marcar el número de cédula de identidad

Los aspirantes que NO cuenten con cédula de identidad uruguaya, deben completar es cuadro con los números de su **PASAPORTE** de acuerdo a lo siguiente:

- pasaporte con letras se eliminan las letras y se dejan solo los números ej:  
M32653101 quedaría 32653101
- pasaportes que contengan más de ocho números: ej: 2097590321 se dejan los 8 números comenzando desde el final, quedaría 97590321

- c. pasaportes que contengan letras y menos de ocho números se les quita las letras y se le agregan 00 al principio: ej: AR 421167 quedaría 00421167
- d. pasaportes que no lleguen a los 8 número igual que el anterior se le agregan al principio 00: ej:123456 quedaría 00123456

**TENER PRESENTE QUE LAS PRUEBAS CUYOS DATOS NO ESTÉN  
CORRECTAMENTE LLENADOS NO PODRÁN SER CORREGIDAS**

Tribunal de la Prueba Única de Residencias  
Noviembre, 2023